

성 유대첼 베드로

칭심동성당

강남구 삼성로 720 (홈페이지: www.cdspd.org)
사무실: 02)3447-0750~1 팩스: 02)3447-0752

주 임 신부 : 양장욱 (베드로)
부주임 신부 : 서성훈 (바오로)
부주임 신부 : 박용준 (사도요한)
전 교 수녀 : 윤수경 (상 타)
김미정 (세노리나)
남귀이 (오메르)
사 목 회장 : 김부욱 (스테파노)
연 령 회장 : ☎010-7186-7222

주일미사	토요일	15시 (어린이), 19시	
	일요일	06시, 09시, 11시 (교중), 15시 (중·고등부), 17시 (청년), 19시	
평일미사	월요일, 토요일	06시	성 시간 매 달 첫째 목요일 19시 40분
	화요일	06시, 10시, 19시	병자 영성체 매 달 둘째 목요일 10시 미사 후
	수요일	06시, 10시, 19시	성 모 신심 매 달 첫째 토요일 06시
	목요일	06시, 10시, 19시	유 아 세 례 출수달 첫째 토요일 16시 30분
	금요일	06시, 10시, 19시	관 연 흔 배 매 달 둘째 토요일 17시
고 해 성 사	▶ 평일: 미사 15분 전 ▶ 주일: 미사 30분 전		
태중 아이 축복식	03월, 06월, 09월, 12월 첫째주 일요일 교중미사 중		

- **춘천교구 후원미사: 10월 7일(월) 10시**
- **10월 목주기도 성월**
 - 10월 목주기도 성월을 맞이하여 매일(월~토) 09시 20분 부터 성당 마당 성모상 앞에서 합동 목주기도를 합니다. 교우 여러분의 많은 참여 바랍니다.
- **10월 9일(수): 성당 사무실 휴무**
 - 10월 9일(수)은 공휴일로 사무실 휴무합니다.
- **10월 13일(주일): 군인주일 2차 헌금**
 - 10월 13일(주일)은 군인주일로 2차헌금이 있습니다. 또한, 군종교구 신부님이신 박현진 마르코 신부께서 본당에 오시어 미사 강론 및 미사 집전을 하십니다.
- **성지순례 동호회 제 79차 성지순례**
 - 일시: 10월 26일(토) 07시, 성당출발
 - 장소: 황새바위, 수리치굴, 배나드리 외
 - 준비물: 회비(4만 5천원, 중식제공), 순례책, 스카프
 - 문의: 송 요셉 (010-5252-1791)
- **헌화회 봉사자 모집**
 - 전례력에 맞춰 제대 꽃꽂이를 하실 봉사자를 모집합니다.
 - 문의: 정 엘리사벳 (010-5416-9569)

- **교무금·후원금 불명분 안내**
 - 교무금과 각 단체 후원금을 이름만 적어 납부 하시면 확인이 되지 않아 불명분으로 납습니다. 아래에 해당하는 분은 사무실로 오시기 바랍니다.

교무금	우리은행 181-04-117222
1114200003, 강금실, 강남구, 교무금, 교무금456월정건, 김수연, 김윤영로살리아, 김은경, 김은희모니카, 김의중, 김주연, 김혜경, 대건안드레아, 로사리아, 박선희미카엘라, 박세준, 박지혜, 윤명숙, 이선희, 이수진, 이승희, 이영숙, 이정선, 이정이데레사, 이지은, 이진아레지나, 이해숙, 임효정베로니카, 장운선, 정로미안토니오, 정재환정로이, 최명자, 최윤경, 황준호	
성소후원회	국민은행 809101-04-166234
김영애, 일시후원	
군중후원회	우리은행 1005-002-459371
정민교	
빈첸시오회	국민은행 809101-04-164029
기부금, 김윤미, 서수진, 유승연아네스, 이순마리아, 일시후원, 정일훈미카엘, 최인숙, 한정옥토마스아퀴나스	
티모테오장학회	하나은행 843-910006-64404
이영자치친맘, 권석남, 아직예비신자, 유승연아네스, 이기상마르코, 김미희, 이한춘이한우	
해외선교후원회	우리은행 1005-003-133453
해외선교회, 나효순, 김재연현도빌딩, 김미희	

- **교무금·후원금 이체 주의사항**
 - 교무금과 각 단체 후원금 등을 이체 하시면 최소 은행영업일 +1일이 지난 후 본당에서 확인됩니다. 그러므로 매월 말 일에 이체 날짜를 설정 하시면 다음 달· 다음 연도로 교무금과 후원금이 처리되오니 이점을 꼭 숙지하시어 이체 날짜를 설정 하십시오.

【 10월 본당 구역별 피정 및 성지순례 】	
● 5구역 성지순례 (죽산성지)	
• 일시: 10월 19일(토) 08시, 청담 지구대 앞 출발	
• 문의: 남성 5구역장 장 사도요한 (010-6285-6627) 여성 5구역장 김 요안나 (010-3724-1607)	
● 7구역· 8구역 성지순례 (신리, 해미성지)	
• 일시: 10월 19일(토) 08시, 구역별 출발	
• 문의: 남성 7구역장 신 마태오 (010-8537-2528) 여성 7구역장 배 안나 (010-3660-0208)	
● 1구역 성지순례 (남한산성)	
• 일시: 10월 26일(토) 08시 30분, 성당출발	
• 문의: 남성 1구역장 손 가브리엘 (010-5446-4218) 여성 1구역장 김 제인 (010-9401-9110)	

✦ 우리들의 징성(2024.09.23~09.29)						
봉 헌 금	연중 제26주일	11,874,450원	교무금	24,755,000원	감사헌금	200,000원
			총 세대	2,369세대	강 아네스(20만)	
			총 납부세대	1,242세대		
			총 납부율	52.43%		

성가번호 시 작: 271 예물준비: 217, 216 성 체: 498, 175 마 침: 439

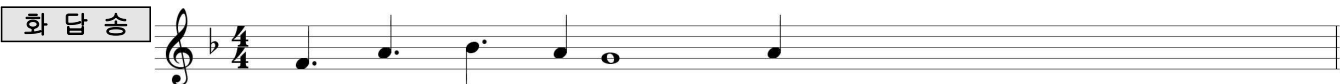

후렴. 주님은 한평생 모든 날에 복을 내리시리라.