

성 유대절 베드로 **청담동성당**

강남구 삼성로 720 (홈페이지: www.cdspd.org)
 사무실: 02)3447-0750~1 팩스: 02)3447-0752

주 임 신 부 : 양장욱 (베드로)
 부주임 신 부 : 권혁준 (바오로)
 보좌신부 : 송준영 (마르코)
 전 교 수 녀 : 윤수경 (상 타)
 김정애 (도나타)
 천명옥 (교필렝고)
 사 목 회 장 : 박기영 (베르나르도)
 연 령 회 장 : ☎ 010-7186-7222

주일미사	토요일	15시 (어린이),	19시
	일요일	06시, 09시, 11시 (교중),	15시 (중·고등부), 17시 (청년), 19시
평일미사	월요일, 토요일	06시	성 시 간 매 달 첫째 목요일 19시 40분
	화요일	06시, 10시, 19시	병자 영성체 매 달 둘째 목요일 10시 미사 후
	수요일	06시, 10시, 19시	유 아 세 례 출수달 첫째 토요일 16시 30분
	목요일	06시, 10시, 19시	관 면 혼 배 매 달 둘째 토요일 17시
	금요일	06시, 10시, 19시	태중아이축복식 3월, 6월, 9월, 12월 첫째주 일요일 교중미사
	고 해 성 사	평일: 매 미사 15분전 주일: 매 미사 30분전	

◎ **성모 승천 대축일 미사 시간 안내**

- 8월 15일(월)은 성모 승천 대축일로서 의무 대축일입니다. 이 날 모든 신자는 미사 참례 의무가 있습니다. 성모님의 승천을 통해 보여주신 하느님의 크신 은총이 모든 교우 여러분과 가정에도 함께 하기를 기원합니다.

8월 15일 (월)	06시, 09시, 11시(교중), 17시, 19시 * 어린이 및 중·고등부 학생들은 부모님과 함께 미사 참례하십시오.
------------	--

◎ **2023년 대입 수험생을 위한 100일 기도**

- 100일 기도를 함께하실 분은 사무실로 미리 신청 바랍니다.
- 첫모임: 8월 7일(오늘) 교중미사 후, 1층 프란치스코홀
- 기도 시작: 8월 9일(화)
- 문의: 본당 사무실 (02-3447-0750)

◎ **8월 특강 - 기도 “제대로” 하고 싶어요!**

“일상 기도의 성장”-종합강의
· 일시: 8/7(오늘) 14시, 2층 대성전

◎ **8월 13일(토), 20일(토) 15시 초등부 미사 없습니다**

- 초등부 고학년 여름캠프와 주일학교 교사 하계캠프로 미사가 없사오니 다른 미사에 참석하시기 바랍니다.

◎ **제 31회 목요 콘서트**

- 본당 ‘문화선교회’에서는 8월 무더위에 지친 심신을 달래 줄 ‘힐링 콘서트’를 마련하여 교우분들과 이웃들을 초대합니다.
- 일시와 장소: 8월 25일(목) 20시, 2층 대성전
- 출연진: 김시연 아녜스(생활성가 가수), 오영주 가브리엘라(소프라노 가수), 석지원 아녜스(오보이스트), 정유리 마리아(피아니스트)
- 문의: 문화선교회장 우 마르타 (010-8477-6688)

✦ **우리들의 정성 (2022. 07. 26 ~ 2022. 08.02)**

총 세대	2,666세대	봉	감 사 헌 금	950,000원
총납부세대	1,108세대	헌	주 마리아나(5만), 광 울리아나(5만), 윤 세실리아(5만), 이 데레사(5만), 장 베드로(20만), 이효정(15만), 익명(40만)	
지난주납부세대	4세대	금		
총 납부율	41.6%	교무금		25,405,000원

성가번호 시 작: 2 예물준비: 512, 216 성 체: 496, 163 마 침: 400

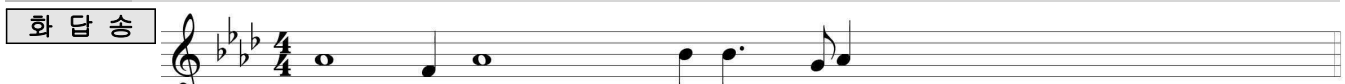

후렴: 행복하여라, 주님이 당신 소유로 뽑으신 백성!

◎ **추석(한가위) 합동위령 미사 예물 접수**

- 9월 10일(토)은 민족 고유의 명절인 추석입니다. 그 날은 돌아가신 조상, 부모, 형제, 자매, 친지, 은인들을 위하여 합동위령 미사로 봉헌되오니, 예물봉헌 하실 분들은 위령미사 예물봉투에 이름과 세례명을 정확히 적어 8월 28일(주일)까지 본당 사무실로 신청바랍니다.
- 예물봉투는 1층 사무실 앞 로비에 비치되어 있습니다.

◎ **추석(한가위) 합동위령 미사 시간**

- 추석 당일 15시 초등부 미사는 없으며, 19시 미사는 토요 저녁 주일 미사로 봉헌됩니다.

9월 10일 (토)	06시, 09시, 11시(교중)
------------	-------------------

◎ **여름철 미사 참례 시 성당 예절**

- 날씨가 더워지고 있습니다. 그래도 성당에 오실 때는 소매 없는 옷, 반바지에 슬리퍼 차림이나 속이 비치는 옷 등은 삼가 바랍니다.
- 교리실을 사용 후에는 에어컨과 전등을 꼭 소등하여 에너지 절약에 적극적으로 참여해주시고, 다음 단체를 배려하는 마음으로 꼭 정리 정돈하여 주시기 바랍니다.

◎ **교리실 사용 현황**

- 각 교리실에 사용시간표를 부착하였으니 수정사항이 있을 시에는 8월 7일(오늘)까지 사무실로 알려주시기 바랍니다.

◎ **8월 16일(화): 사무실 대체 휴무**

- 성모승천대축일 대체 휴무 합니다.

◎ **본당 2022년 상반기 (1월~6월) 수지 보고**

- 본당 수지 보고가 후보 앞장에 기재되어 있습니다.

수입 • 지출 내역

(*단위:원)

수 입		지 출			
교 무 금	626,881,180원	제 전 비	14,019,600원	도서인쇄비	3,388,640원
주일 헌금	239,915,545원	전 교 비	7,338,666원	소 모 품 비	21,885,850원
감사 헌금	50,510,000원	단체 보조비	86,683,998원	수도광열비	60,182,120원
기타 헌금	19,565,000원	주일학교 운영비	49,317,200원	수 선 비	20,847,000원
성소 후원금	14,558,000원	교구 납부금	285,693,000원	임 차 료	4,596,800원
군중 후원금	320,000원	특별 헌금	37,493,750원	용 역 비	51,241,150원
사회복지후원금	34,404,660원	성직자·수도자	75,859,120원	통 신 비	5,788,203원
기타 후원금	7,760,000원	신자피정 교육비	1,380,000원	수 수 료	1,270,340원
성무 지원금	27,120,000원	신학생 후원비	1,800,000원	보 험 료	988,990원
특별 헌 금	37,493,750원	자선 찬조비	44,367,210원	세금과공과	1,428,060원
시 설 헌 금	13,745,920원	행 사 비	14,241,420원	복리후생비	12,452,180원
기타기부금	27,063,250원	인 건 비	148,074,790원	조 경 비	4,070,000원
성 물 판 매	20,000,000원	퇴직 급여	14,521,077원	잡 지 출	12,677,959원
흔 배 장 례	51,371,000원	여비 교통비	200,000원	비 품	6,086,560원
부속단체수입	440,000원	회 의 비	431,000원	감가적립금	200,000,000원
이 자 수 입	8,466,990원	사무용품비	1,413,000원	소 계	1,189,737,683원
기 타 수 입	2,884,710원	운 영 수 지 차 액			-7,237,678원
합 계	1,182,500,005원	합 계			1,182,500,005원

※ 교구 납부금 배정액 785,693,000원

♣ 2022년 교구납부금 납부액: 285,693,000원

♣ 2022년 교구납부금 미납액: 500,000,000원